



**MP Debray**

**M El Hajjam**

Femme, 50 ans

Adénopathies cervicales

Opacités pulmonaires de découverte fortuite

Notion de lymphome de MALT sous maxillaire il y a 4 ans

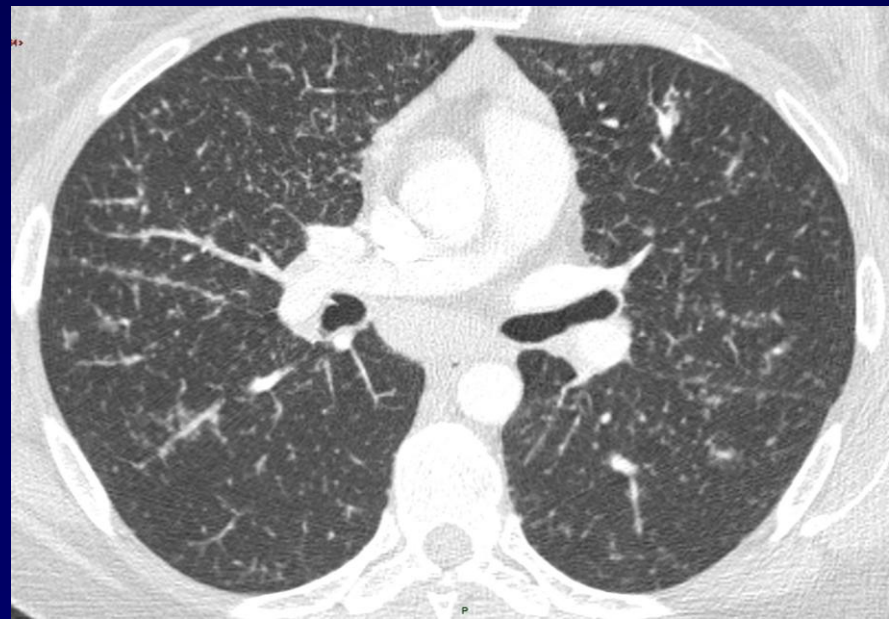
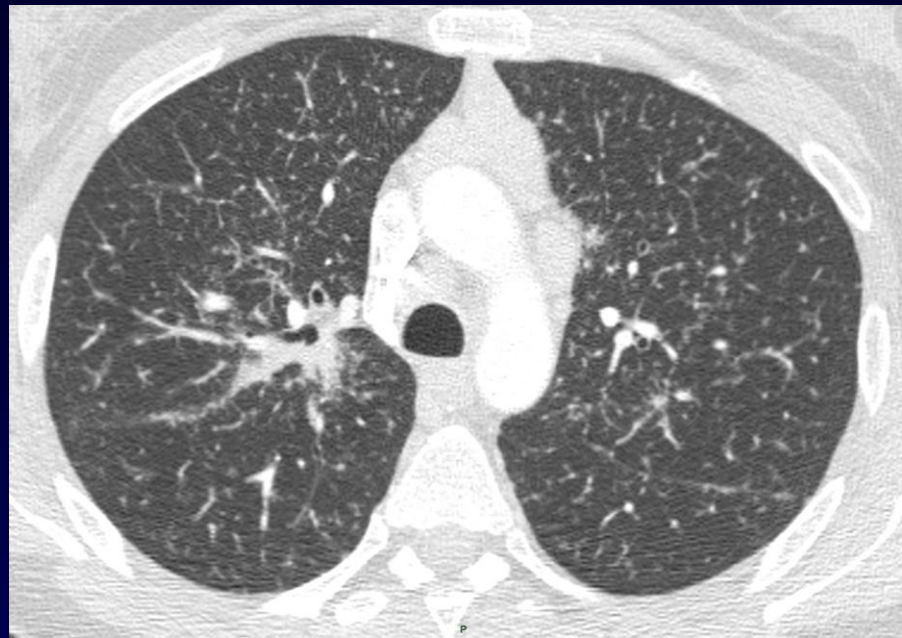

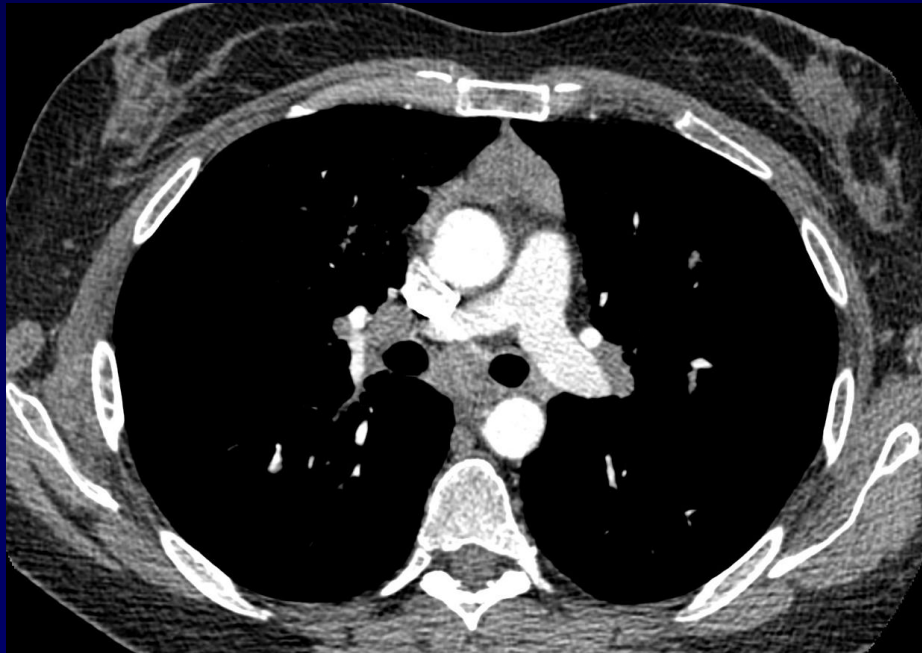
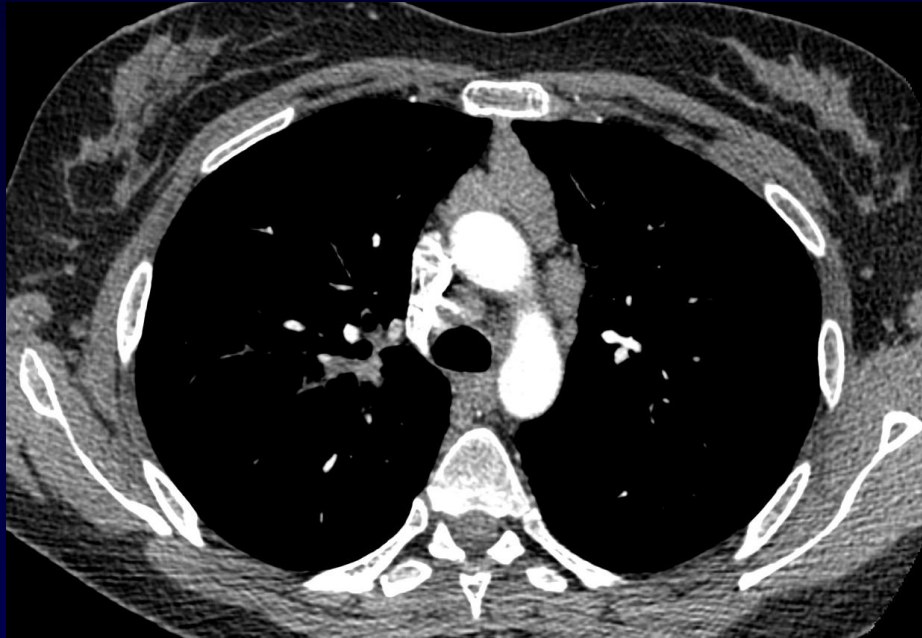

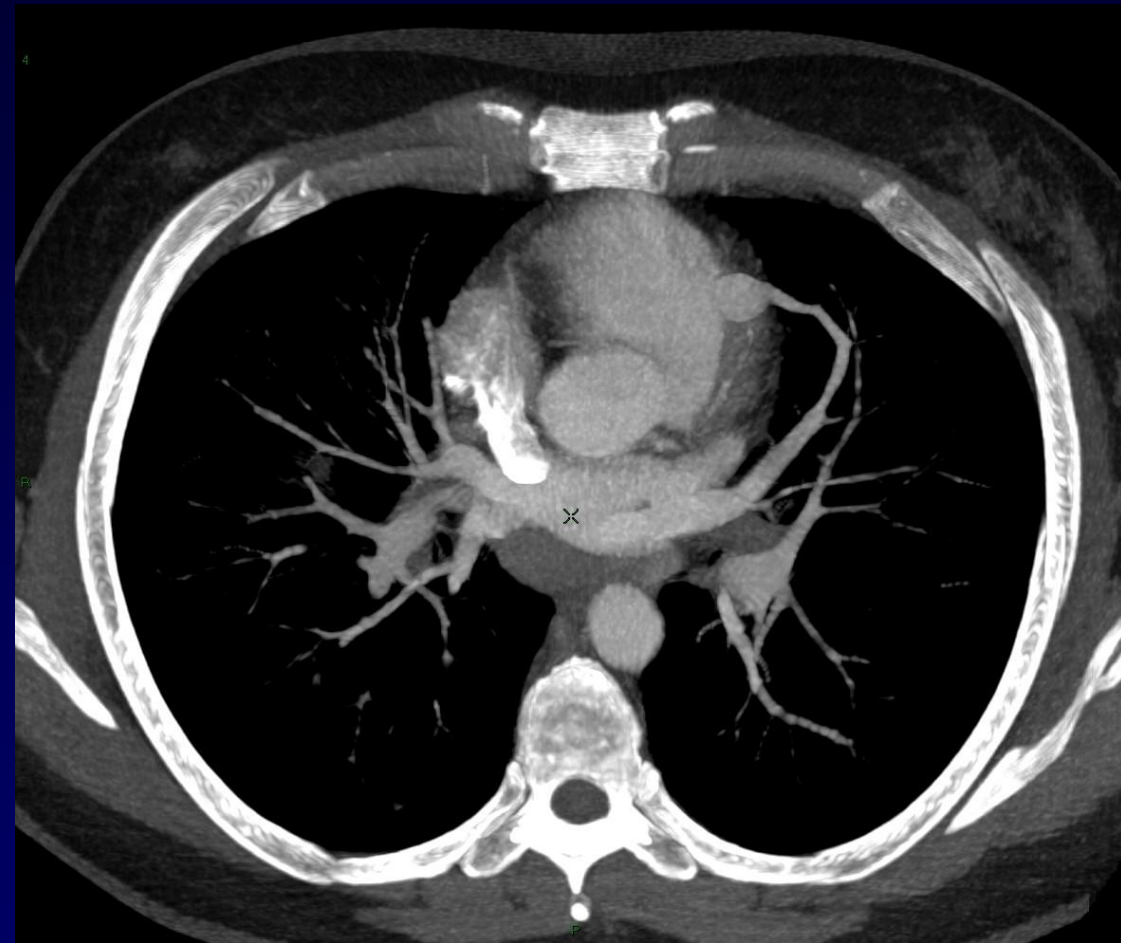

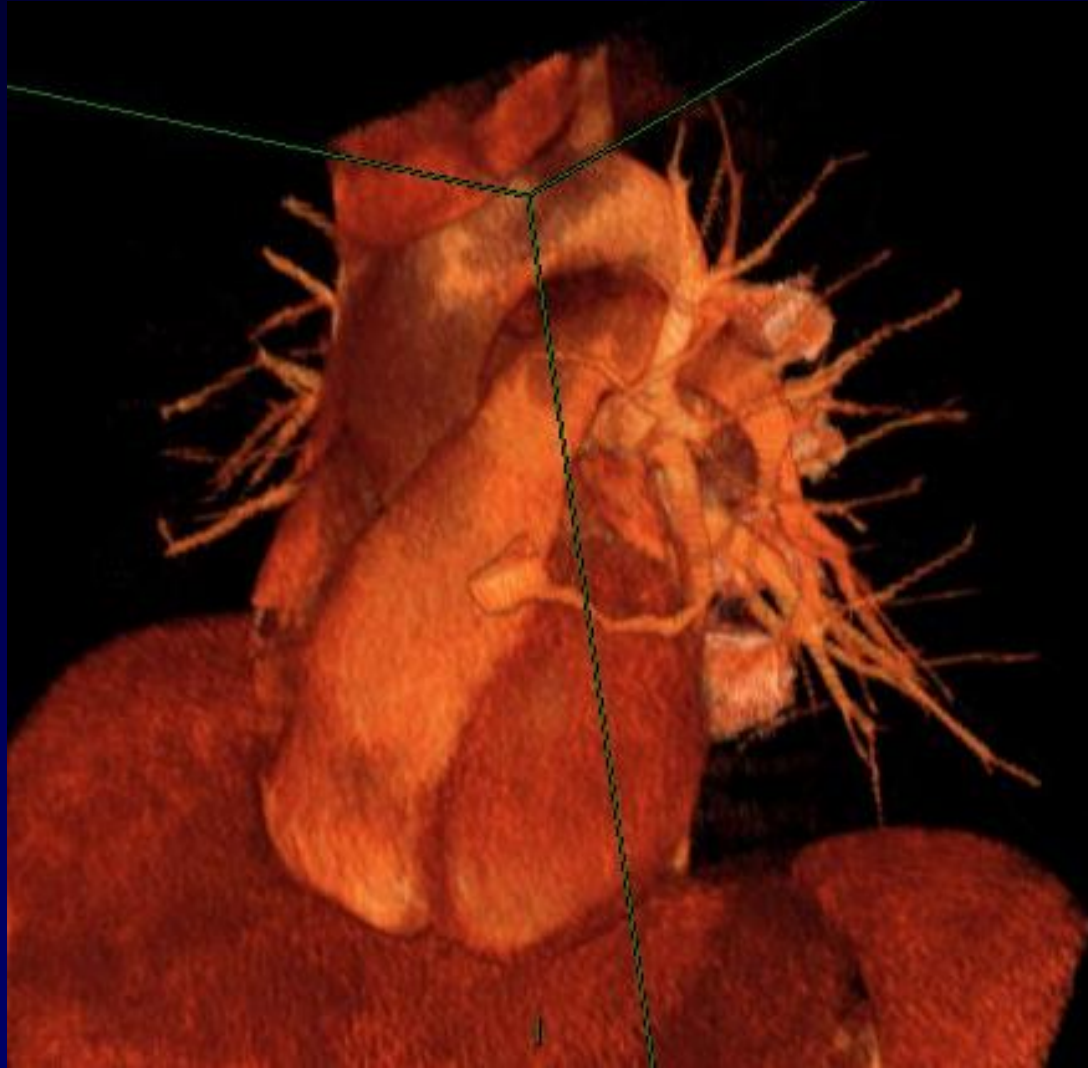



**Diagnostic ?**



Epistaxis fréquentes, télangiectasies cutanéomuqueuses

LBA 35 % lymphocytes



# Diagnostic

**Lymphome de MALT** (thymus, poumon, ganglions)

diagnostic par biopsie pulmonaire

**Malformation artério-veineuse pulmonaire**

dans le cadre d'une **Maladie de Rendu Osler**



# Evolution – Discussion – Points à retenir

Chimiothérapie du lymphome

Embolisation de la malformation A-V linguale vue au scanner  
de 2 autres petites MAV, de découverte angiographique

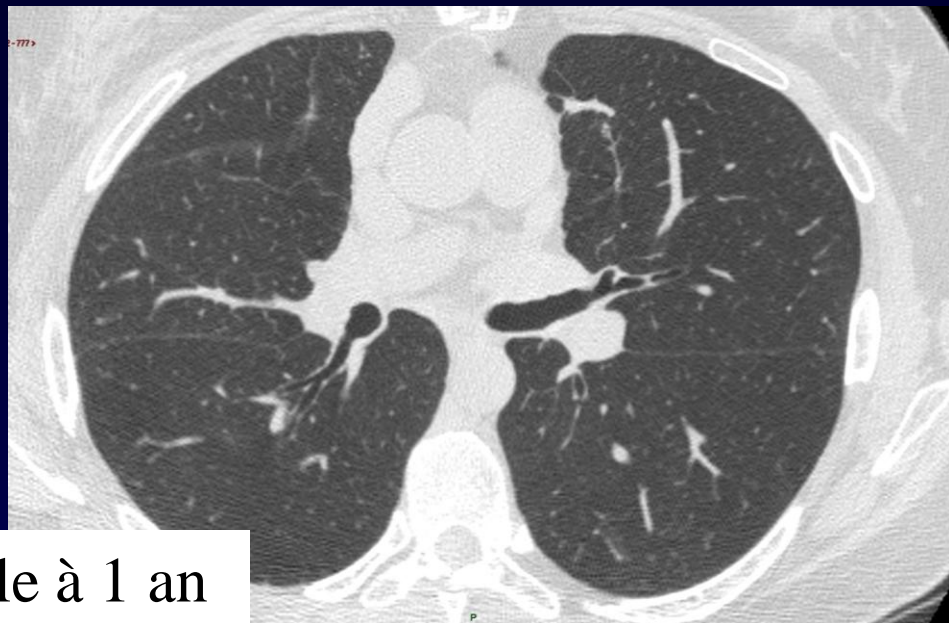

Contrôle à 1 an

